



NUOVO CATASTO EDILIZIO URBANO

(M. DECRETO-LEGGI 13 APRILE 1939, N. 652)

Planimetria dell'immobile situato nel Comune di Varese Via Vino Bivio

Ditta Macchi Tullio fu Giovanni - Sotti Ada fu Angelo

Allegata alla dichiarazione presentata all'Ufficio (*) Tecnico Erariale di Varese

(*) Tecnico Erariale o del Comune

SCHEDA - CC. NO 189593 / 2398

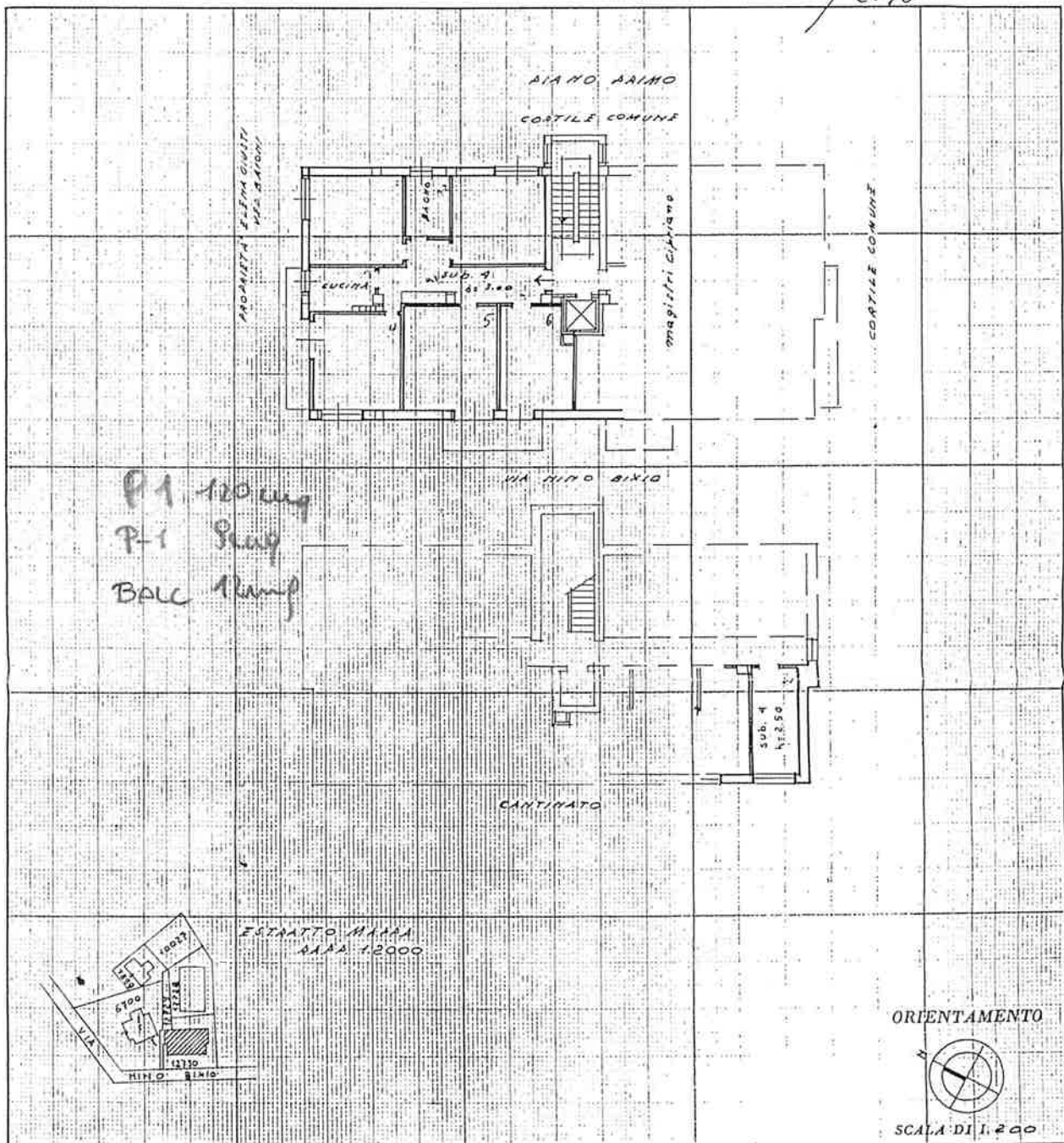

P1 120 mq
P-1 120 mq
BACC 120 mq

ESTRATTO MAPPA
M.A.A. 1:2000

ORIENTAMENTO
SCALA DI 1:200

SPAZIO RISERVATO PER LE ANNOTAZIONI D'UFFICIO

DATA 17.01.56
PROT. N° 2398

Compilata dal dott. ing. Sergio B. Luca Asquini
(Titolo, nome e cognome del tecnico)

Iscritto all'Albo de 94 ingegneri
della Provincia di Varese

DATA 13-1-55

Firma: [Signature]

13785/4

PASITA CALINCE
5469